

- 1- Sisteme meydip.sanayi.gov.tr adresinden ulařılarak e-devlet giriři ile sisteme girilir.

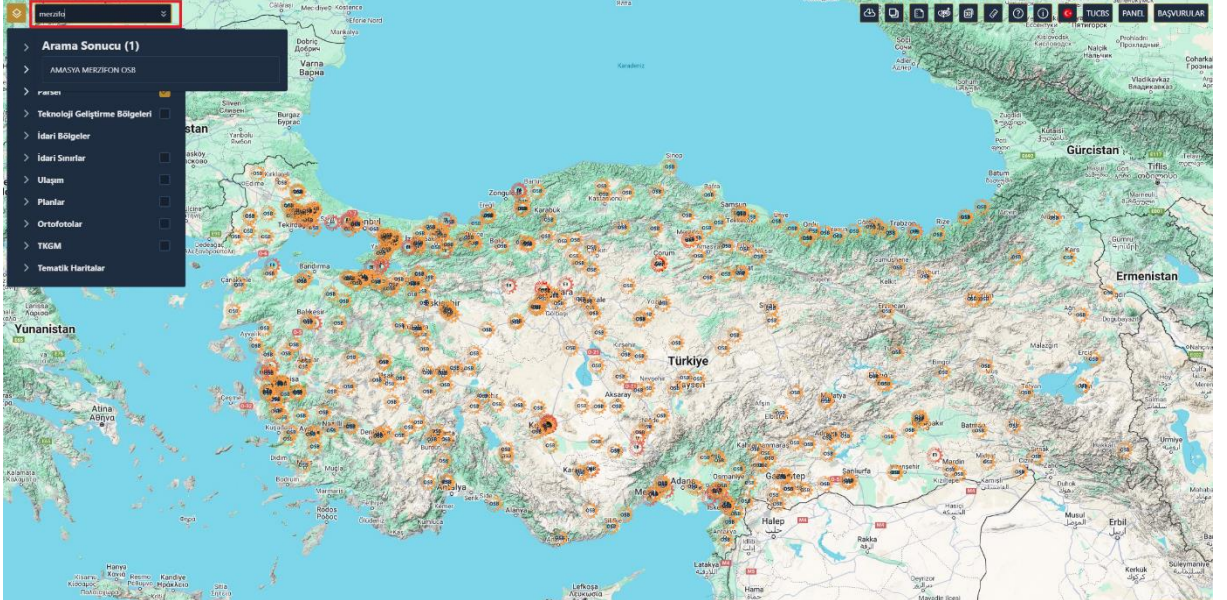

- 2- Öncelikle Sađ üst kısımda yer alan arama çubuğundan ilgili OSB aranır.



- 3- İlgili OSB'de yeşil (Boş) parsellerden istenilen parsel Sağ üst kısımda yer alan E-Tahsis butonuna tıklanarak daha sonra Evet tuşuna basılarak parsel seçimi yapılır.



- 4- Sistemin yönlendirmesiyle bilgiler girilir ileri tuşu tıklanarak istenilen veri ve evraklar yüklenir

BAŞVURU

TAHSİS BAŞVURUSU

1	2	3	4	5
Parsel Alanı	Yatırımcı Bilgileri	Yerleşim Bilgileri	Tahsis Bilgileri	Diğer Yükleme
Talep Edilen Arsa Büyüklüğü (m ²)*		Öngörülen Kapalı Alanlar(m ²)*		
0		0		
Talep Edilen Arsa Büyüklüğü (m ²) Zorunlu Alandır.		Elektrik Tüketim Miktarı (Kwh/yy)*		
0		0		
Öngörülen İstihdam Sayısı (Kişi)*		Doğalgaz Tüketim Miktarı (m ³ /ay)*		
0		0		
Su Tüketim Miktarı (m ³ /ay)*		Hedeflenen İhracat Miktarı (ton/yl)*		
0		0		
Hedeflenen İthalat Miktarı (ton/yl)*		Sabit Yatırım Tutarı(TL)*		
0		0		
Yatırım Sektörü*				
Hiçbir Kodu Seçiniz				
Tepvik Durumu*				
<input type="radio"/> Var <input type="radio"/> Yok				
Tepvik Durumu Zorunlu Alandır.				
Çevresel Risk*				
<input type="radio"/> Düşük <input type="radio"/> Orta <input type="radio"/> Yüksek				
Çevresel Risk Zorunlu Alandır.				
Yenilenebilir Enerji Kullanımı*				
<input type="radio"/> Var <input type="radio"/> Yok				
Yenilenebilir Enerji Kullanımı Zorunlu Alandır.				
Proses Raporu*				
<input type="radio"/> Var <input type="radio"/> Yok				
Proses Raporu Zorunlu Alandır.				
<input type="button" value="Geri"/>				<input type="button" value="İleri"/>

- 5- Yatırımcı E-imza Bekleniyor aşamasına geçildikten sonra sağ kısımda yer alan imzala butonuna basılır ve e- imza ile Tahsis başvurusu “Başvuru” durumuna getirilerek OSB ekranına düşürülür

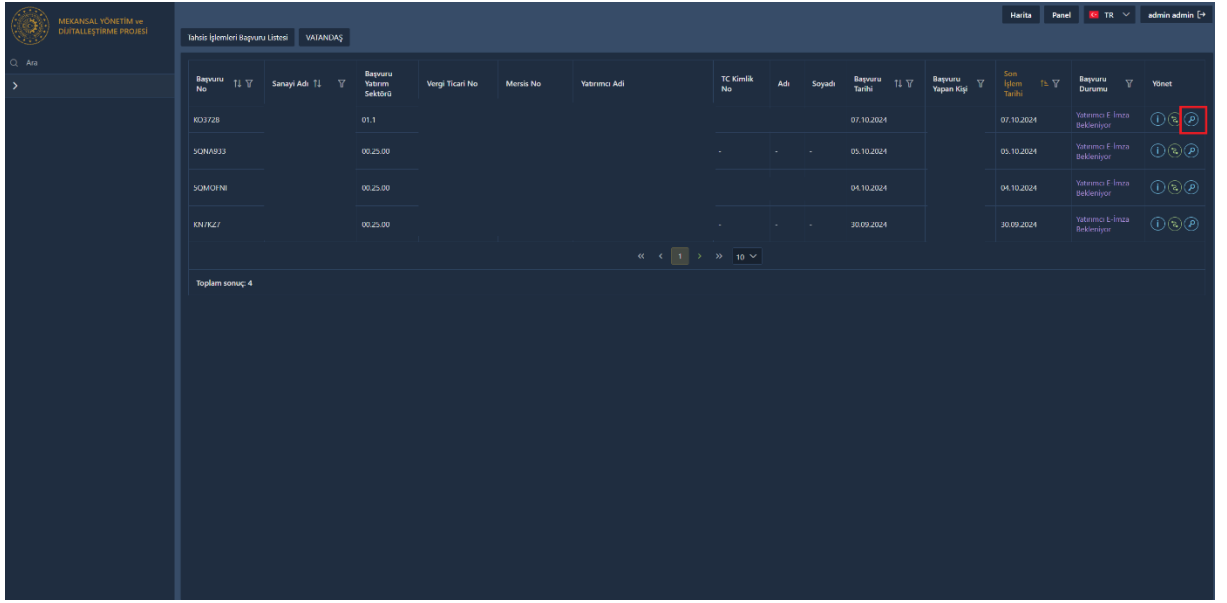

Başvuru No	Sanayi Adı	Başvuru Tabiri Sektör	Vergi Ticari No	Mersis No	Yatırımcı Adı	TC Kimlik No	Adı	Soyadı	Başvuru Tarihi	Başvuru Yapan Kişi	Son İşlem Tarihi	Başvuru Durumu	Yönet
KD372B		01.1							07.10.2024		07.10.2024	Yatırımcı E-İmza Bekleniyor	İ İ İ İ İ
SQM/813		00.25.00							05.10.2024		05.10.2024	Yatırımcı E-İmza Bekleniyor	İ İ İ İ İ
SQM/OFNE		00.25.00							04.10.2024		04.10.2024	Yatırımcı E-İmza Bekleniyor	İ İ İ İ İ
KN1/KZ7		00.25.00							30.09.2024		30.09.2024	Yatırımcı E-İmza Bekleniyor	İ İ İ İ İ

- 6- Başvuru aşamasına düşen başvuru Osb tarafından değerlendirilir; uygun görünen yatırımcı ile sistemde e-sözleşme imzalanarak tahsis işlemi MEYDİP aşaması sonuçlandırılmış olur.

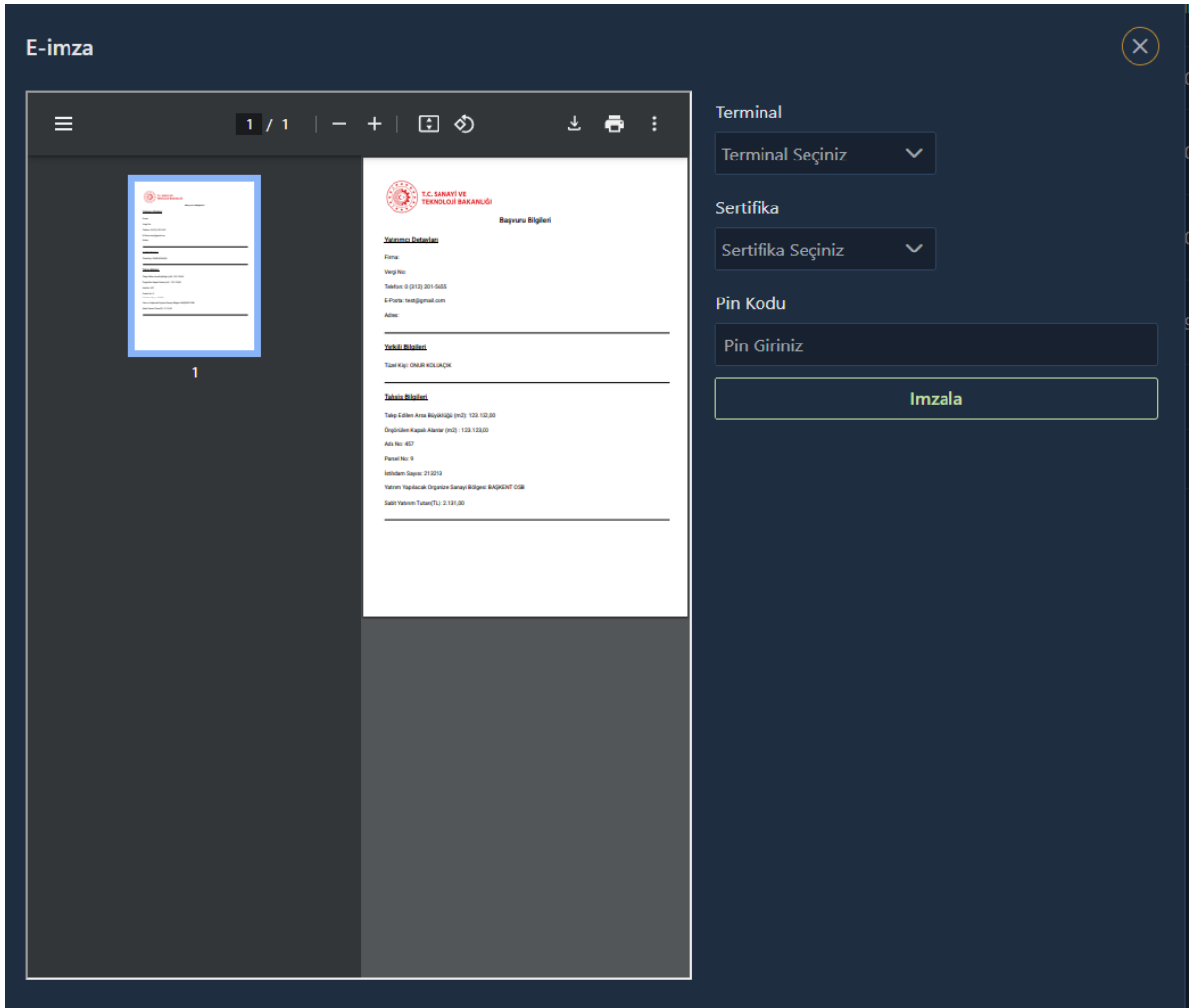

E-imza

Terminal
Terminal Seçiniz

Sertifika
Sertifika Seçiniz

Pin Kodu
Pin Giriniz

İmzala